



ALTA COMO FAMILIA SOCIA DEL AMPA A TRAVÉS DE LA WEB

V 1.0 – 20/07/2023

1. Accede a través del apartado de **APP AMPA Tombatossals** de nuestra web o directamente a la dirección <https://ampatombatossals.miampa.com>

Últimas noticias

Tenemos APP y plataforma de gestión para las familias socias

2. Haz clic en el menú y luego en la opción **Regístrate**
3. Deberás rellenar los campos de las personas responsables de tu familia:
 - Tutor/a 1 (Su correo y contraseña será el que se use para el acceso)
 - Tutor/a 2 (Sólo podrá recibir notificaciones)



4. Indica los datos de tus hijos/as (alumnos)

- Puedes sumar tantos como necesites
- Recuerda indicar el curso en el que se encontrarán en el curso 2023-2024
- Marca siempre que **quiere ser socio**
- Acepta las condiciones/términos legales

Añadir alumnos / hijos

Para realizar algunas acciones en la web o APP es necesario que los alumnos / hijos se hayan enlazado al perfil de usuario

Alumnos (3 opciones)

Alumno	<input checked="" type="checkbox"/>	X	Alumno	<input checked="" type="checkbox"/>	X	Alumno	<input checked="" type="checkbox"/>	X	+
--------	-------------------------------------	---	--------	-------------------------------------	---	--------	-------------------------------------	---	---

Quiere ser socio

5. Recibirás un correo de confirmación indicando que has sido dado de alta

Registrat correctament a ampatombatossals.miampa.com

 **AMPA Tombatossals** <ampatombatossals@miampa.com>
per a mi ▾



El teu compte de família a ampatombatossals.miampa.com ha sigut validat. Pots iniciar sessió



6. Vuelve a la web e **inicia sesión**

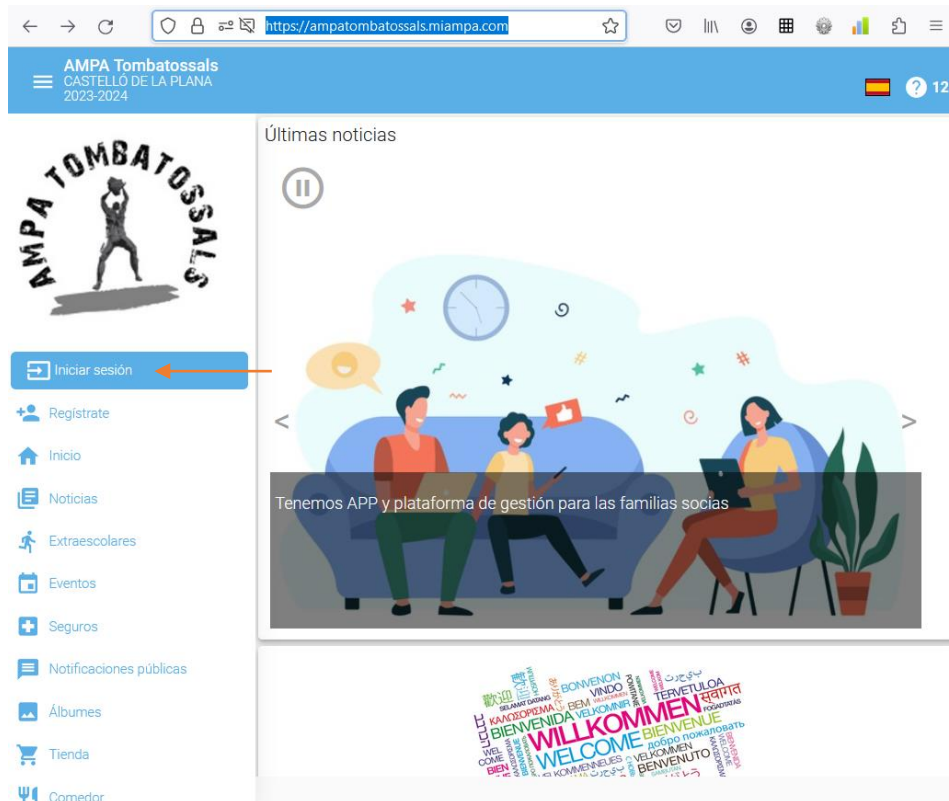

7. Accede a tu apartado familiar (arriba a la derecha, los 3 puntos)

8. Accede a pagar la cuota





9. Tres formas de pago.

Con la implantación de esta aplicación de gestión de la AMPA hemos conseguido tener tres formas de pago distintas.

Sin embargo, dos de ellas suponen tener que acudir al sistema bancario y tienen un coste añadido (comisión) en cada operación, que se señala a continuación:

- **Tarjeta: 0,50 €**
- **Bizum: 0,50 €**
- **Transferencia bancaria: Sin comisión.** Deberás adjuntar el justificante bancario como hacías hasta ahora.
-



- Inicio
- Noticias
- Extraescolares
- Eventos
- Seguros
- Notificaciones públicas
- Álbumes
- Tienda
- Comedor
- Patrocinadores

Pagar cuota de socio

Pagos pendientes

Nenico , nen1 (PRI5A) 25,00 €

Importe total 25,00 €

Pago con tarjeta (TPV REDSYS) Bizum por REDSYS Transferencia bancaria

Pagar con tarjeta es rápido y fácil. Además, si el pago es correcto se valida automáticamente.

Se aceptan pagos con tarjetas Visa y Mastercard.



Añade un comentario

Utilizar código de descuento

He leído y acepto los *Términos y Condiciones Generales, Política de privacidad e información relativa al tratamiento de datos personales y las Condiciones Particulares del Servicio de MiAMPA.*

Términos, condiciones y políticas

Aceptar

10. Selecciona el deseado y completa el proceso

Tarjeta

- Acepta los términos y condiciones y clicas en Aceptar (Te indicará ya el importe total cuota+comisión)
- Te pedirá que confirmes



- Se abrirá la plataforma de pago de Ruralvía donde podrás seguir el proceso como cuando realizas cualquier otra compra

- Finaliza y tu estado cambiará a socio validado
- Podrás descargar el recibo/factura y comprobar tu pago

Bizum

- Acepta los términos y condiciones y clicas en Aceptar (Te indicará ya el importe total cuota+comisión)
- Te pedirá que confirmes

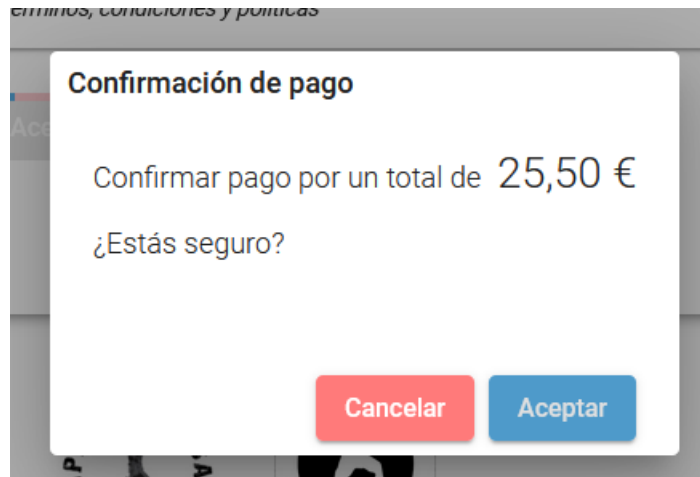

- Se abrirá la plataforma de pago de por Buzim donde podrás seguir el proceso como cuando realizas cualquier otra compra



- Finaliza y tu estado cambiará a socio validado
- Podrás descargar el recibo/factura y comprobar tu pago



Transferencia

- Te mostrará las instrucciones para realizar la transferencia. Por favor, sé cuidadoso, sobre todo con lo que debes indicar en el concepto.

Número de IBAN (AMPA): **ES16 3058 7303 1527 2030 1042**

Apúntate el número de IBAN.

Haz la transferencia bancaria a nuestro IBAN indicando en el concepto el DNI del padre/madre registrado como tutor principal en ampatombatossals.miampa.com y qué es lo que se está pagando en esta transferencia bancaria por ejemplo, número de pedido de tienda XXX, CUOTA SOCIOS, EVENTO XXXX...

Envía justificante de transferencia bancaria a la AMPA (ampatombatossals@gmail.com)

Pulsa el botón de abajo para finalizar y validaremos el pago lo antes posible.

- Añade un comentario
- Utilizar código de descuento

He leído y acepto los *Términos y Condiciones Generales, Política de privacidad e información relativa al tratamiento de datos personales y las Condiciones Particulares del Servicio de MiAMPA.*

Términos, condiciones y políticas

Aceptar

- Acepta los términos y condiciones y clicas en Aceptar. (Te indicará ya el importe total)
- Te pedirá que confirmes
- Te indicará que tu pago está pendiente. Esta situación cambiará cuando se reciba la transferencia en el banco y se compruebe con el justificante que nos habrás enviado.

Pagos cuotas socios

Listado

FILTROS

2 encontrados

<input type="checkbox"/>	Código	Estado	Apellido1
1. <input type="checkbox"/>	70418	PENDIENTE	Manual

- Una vez esto ocurra, podrás descargarte el recibo/factura y comprobar tu pago