

Consulta cambio horario

1/6

propuesta por Dirección CEIP Tombatossals



7 abril 2025

¿Qué se vota? – Nuevo horario curso 25-26

9:00 a 12:30 Sesiones lectivas de mañana

12:30 a 14:30 Dos turnos de comedor de 60'

14:30 a 16:00 Sesiones lectivas de tarde

Desde las 16:00 Extraescolares no gratuitas

Reducir el horario de comedor en 30 minutos

Adelantar la hora de salida en 30 minutos

Horario curso	9:00 a 12:30 Sesiones lectivas de mañana
24-25	12:30 a 15:00 Tres turnos de comedor
	15:00 a 16:30 Sesiones lectivas de tarde
	Desde las 16:30 Extraescolares no gratuitas

Consulta cambio horario

2/6

propuesta por Dirección CEIP Tombatossals

JORNADA VOTACIÓN

¿Cuándo?



7 abril 2025

¿Quién?



Todo el alumnado
Un voto cada alumno/a

¿Cómo?



Progenitores
o
alumnado

Progenitores
Sólo de 9:00 a 9:30 h en
el vestíbulo del centro

Alumnado
A partir de les 9.30 h
en su aula

Información extraída de la comunicación enviada por el CEIP Tombatossals a las familias el 04/04/2025

Consulta cambio horario

propuesta por Dirección CEIP Tombatossals

3/6

Mesa de votación

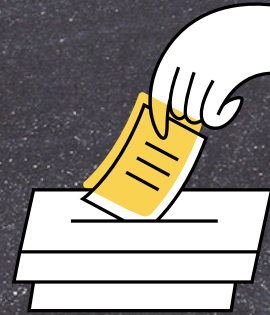

Un/a representante
familias

Un/a miembro
claustro

Un/a miembro
AMPA

Un/a miembro
del equipo
directivo

Si estáis interesados/as al formar parte y tenéis disponibilidad desde las 8:30 horas y hasta la finalización del procedimiento (alrededor de las 12:30 horas), enviad un mensaje al 633490330 y pronunciaos al respecto

Información extraída de la comunicación enviada por el CEIP Tombatossals a las familias el 04/04/2025

Consulta cambio horario

propuesta por Direcció CEIP Tombatossals

Papeletas

Una por alumno/a
Se ha entregado este
viernes 4 de abril
(con sobre)

PROPOSTA DE MODIFICACIÓ HORÀRIA PER AL CURS 2025-2026 CEIP TOMBATOSSALS Es pot marcar <u>1 casella com a màxim</u> Se puede marcar <u>1 casilla como máximo</u>	
SI ESTIC D'ACORD amb la proposta de modificació horària de l'equip educatiu del CEIP Tombatossals SI ESTOY DE ACUERDO con la propuesta de modificación horaria del equipo educativo del CEIP Tombatossals	
NO ESTIC D'ACORD amb la proposta de modificació horària de l'equip educatiu del CEIP Tombatossals NO ESTOY DE ACUERDO con la propuesta de modificación horaria del equipo educativo del CEIP Tombatossals	

Consulta cambio horario

propuesta por Dirección CEIP Tombatossals

Condición del procedimiento

Vinculante

SÍ estoy de acuerdo

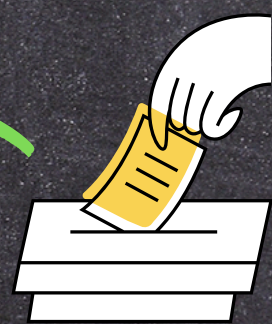

NO estoy de acuerdo

Apoyo la propuesta de modificación horaria del equipo educativo del CEIP Tombatossals

No apoyo la propuesta de modificación horaria del equipo educativo del CEIP Tombatossals

Abstención o voto nulo

Se contabilizará como voto de **apoyo**

Consulta cambio horario

propuesta por Dirección CEIP Tombatossals

6/6

Delegación del voto

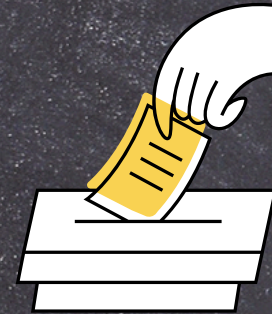

Aquellas familias cuyos progenitores quieran votar presencialmente y no les sea posible podrán delegar su voto a la persona que consideren. Para ello deberán rellenar y firmar una autorización que deberá presentarse en la mesa de votación.
Recordad, 1 voto por alumno/a