

# Consulta canvi horari

1/6

proposada per Direcció del CEIP Tombatossals



7 abril 2025

## Què es vota? – Nou horari curs 25-26

**9:00 a 12:30** Sessions lectives de matí  
**12:30 a 14:30** Dos torns de menjador de 60'  
**14:30 a 16:00** Sessions lectives de vesprada  
**Desde les 16:00** Extraescolars no gratuïtes

Reduir l'horari de menjador en 30 minuts  
Avançar l'hora d'eixida en 30 minuts

Horari curs  
24-25

**9:00 a 12:30** Sessions lectives de matí  
**12:30 a 15:00** Tres torns de menjador  
**15:00 a 16:30** Sessions lectives de vesprada  
**Desde les 16:30** Extraescolars no gratuïtes



# Consulta canvi horari

proposada per Direcció del CEIP Tombatossals

## JORNADA VOTACIÓ

Quan?



**7 abril 2025**

Qui?



Tot l'alumnat

Un vot cada alumne/a

Com?



Progenitors

o  
alumnat

**Progenitors**

**Només de 9:00 a 9:30 h**

**en el vestíbul del centre**

**Alumnat**

**A partir de les 9.30 h**

**a la seva aula**

Informació extreta de la comunicació enviada pel CEIP Tombatossals a les famílies el 04/04/2025



# Consulta canvi horari

proposada per Direcció del CEIP Tombatossals

## Mesa de votació

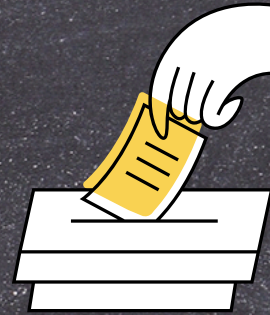

Un/a representant  
famílies

Un/a membre  
claustre

Un/a membre  
AMPA

Un/a membre  
de l'equip  
directiu

Si esteu interessats/des en formar part i teniu disponibilitat des de les 8:30 hores i fins a la finalització del procediment (al voltant de les 12:30 hores), envieu un missatge al 633490330 i pronuncieu-vos al respecte

Informació extreta de la comunicació enviada pel CEIP Tombatossals a les famílies el 04/04/2025



# Consulta canvi horari

proposada per Direcció del CEIP Tombatossals

Paperetes

Una per alumne/a  
S'ha entregat este  
**divendres 4 d'abril**  
(amb sobre)

<b>PROPOSTA DE MODIFICACIÓ HORÀRIA PER AL CURS 2025-2026</b> <b>CEIP TOMBATOSSALS</b> Es pot marcar <b><u>1 casella com a màxim</u></b> Se puede marcar <b><u>1 casilla como máximo</u></b>	
<b>SI ESTIC D'ACORD</b> amb la proposta de modificació horària de l'equip educatiu del CEIP Tombatossals  <b>SI ESTOY DE ACUERDO</b> con la propuesta de modificación horaria del equipo educativo del CEIP Tombatossals	
<b>NO ESTIC D'ACORD</b> amb la proposta de modificació horària de l'equip educatiu del CEIP Tombatossals  <b>NO ESTOY DE ACUERDO</b> con la propuesta de modificación horaria del equipo educativo del CEIP Tombatossals	



# Consulta canvi horari

proposada per Direcció del CEIP Tombatossals

## Condició del procediment

**Vinculant**



**SI estic d'acord**

**NO estic d'acord**

**Done suport** a la proposta de modificació horària de l'equip educatiu del CEIP Tombatossals

**No done suport** a la proposta de modificació horària de l'equip educatiu del CEIP Tombatossals

**Abstenció o vot nul**

Es comptabilitzarà com a vot de **suport** al canvi horari



# Consulta canvi horari

proposada per Direcció del CEIP Tombatossals

## Delegació del vot

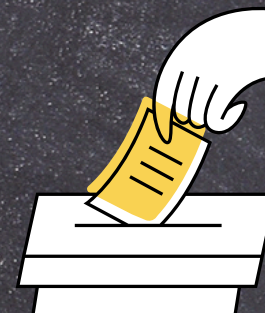

Aquelles famílies els progenitors de les quals vulguen votar presencialment i no els siga possible podran delegar el seu vot a la persona que consideren. Per a això, hauran d'emplenar i signar una autorització que haurà de presentar-se en la mesa de votació.

Recordeu, 1 vot per alumne/a